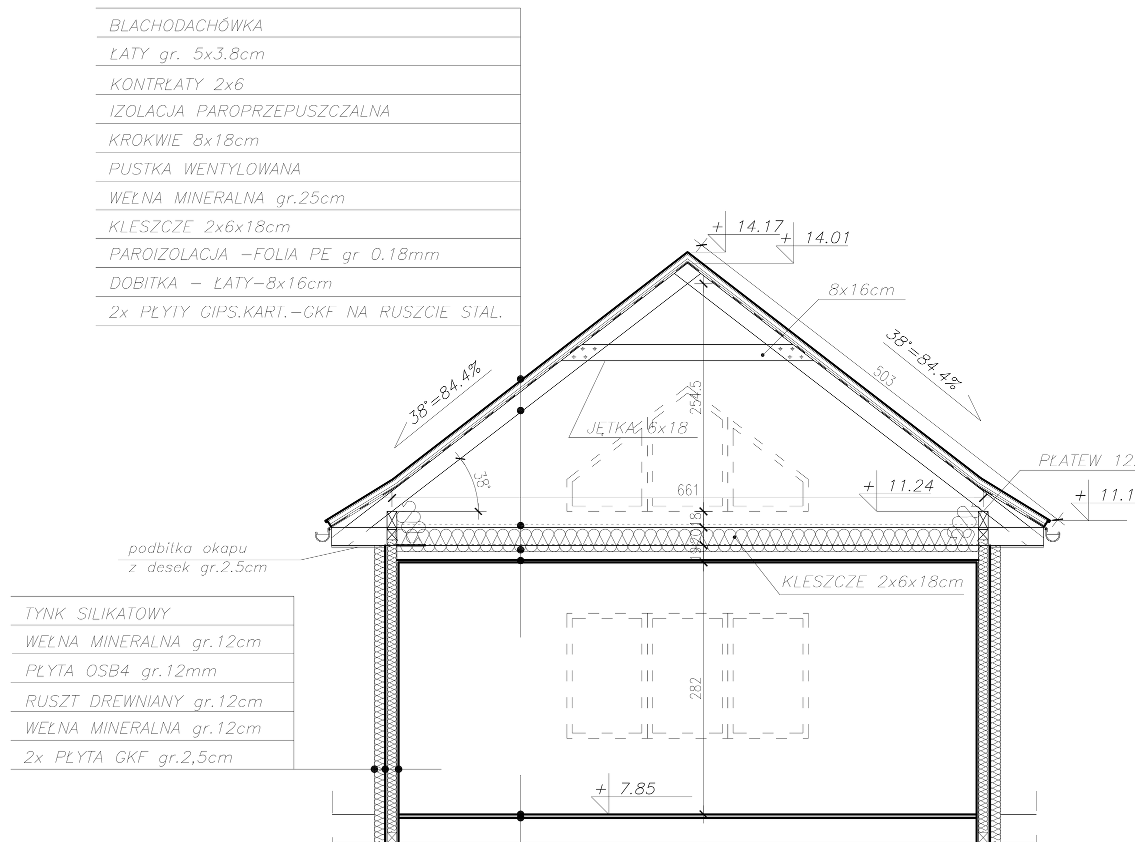

szczegół a. - a.

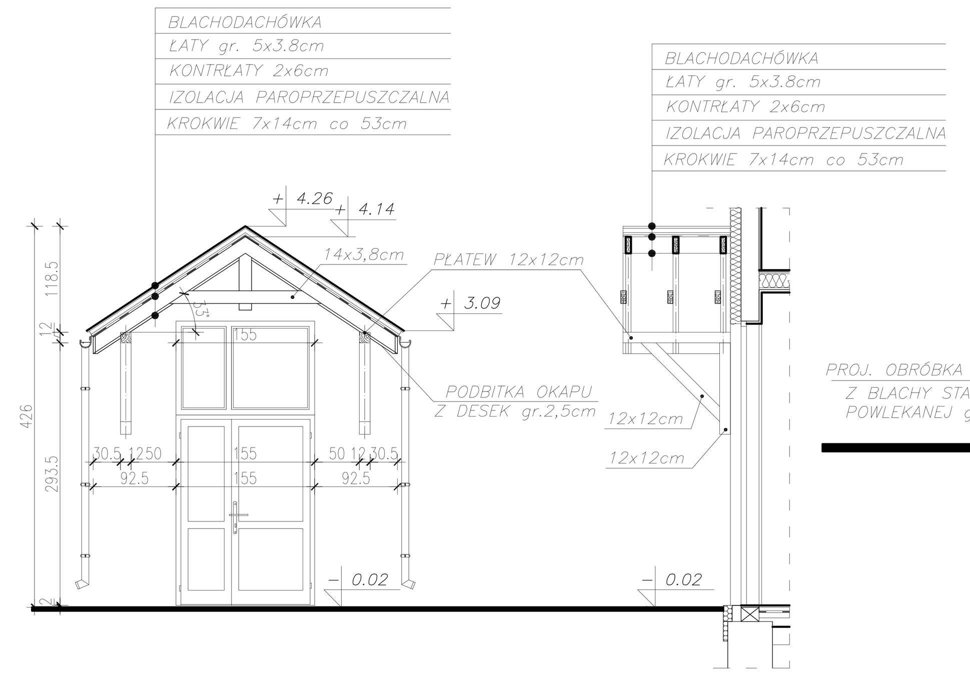

SZCZEGÓŁ DASZKA NAD WEJŚCIEM GŁÓWNYM

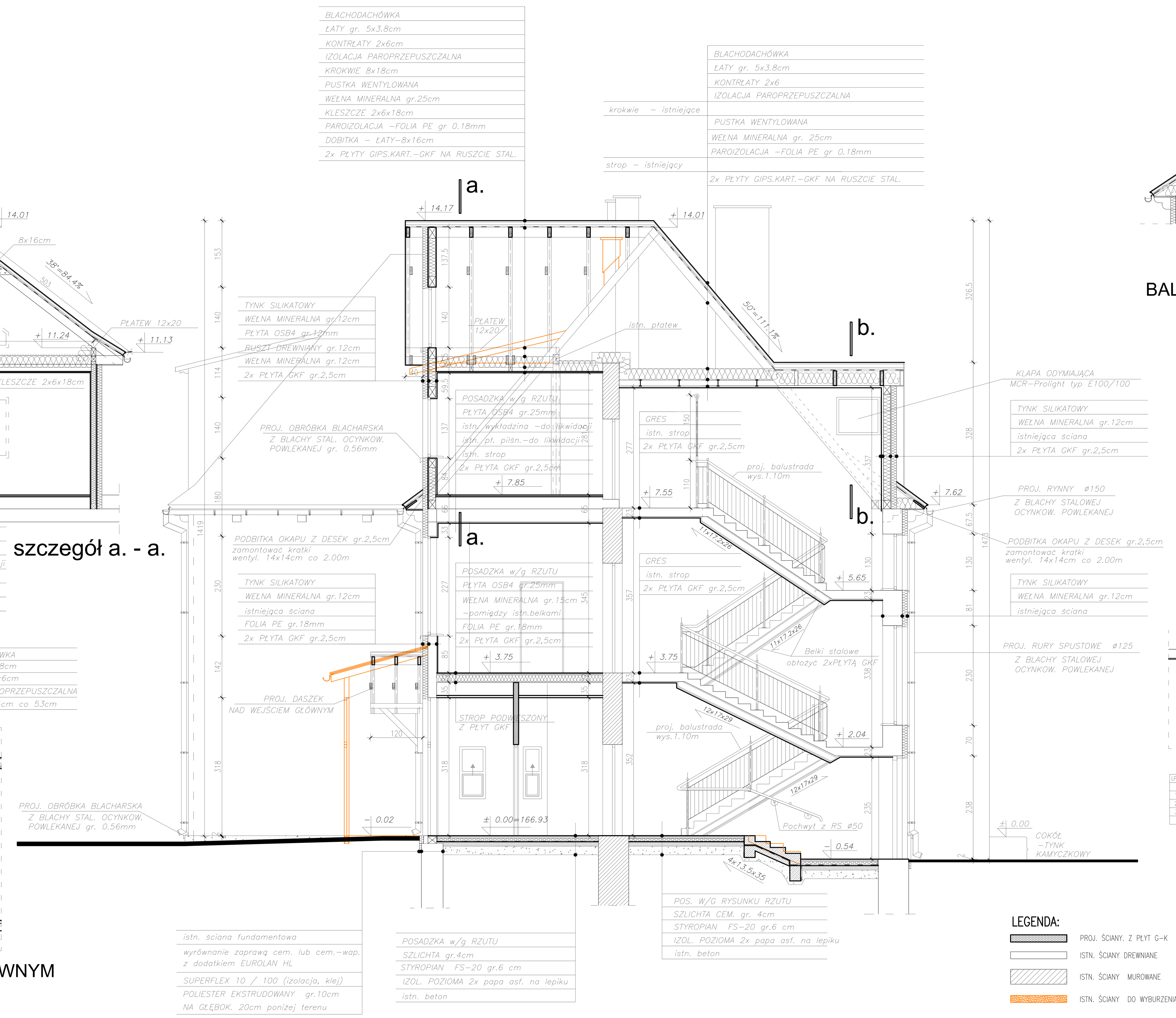

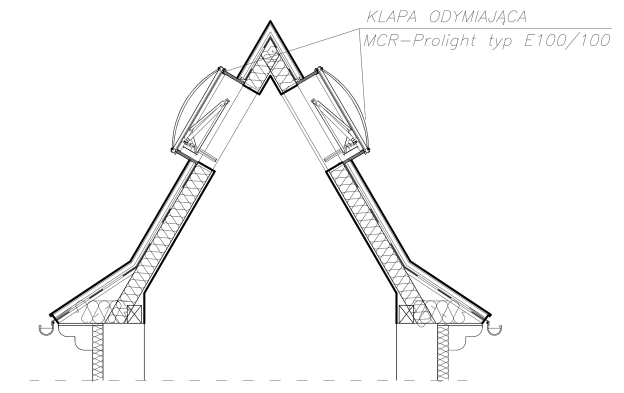

szczegół b. - b.

BALUSTRADA KL. SCHODOWEJ skala 1:50

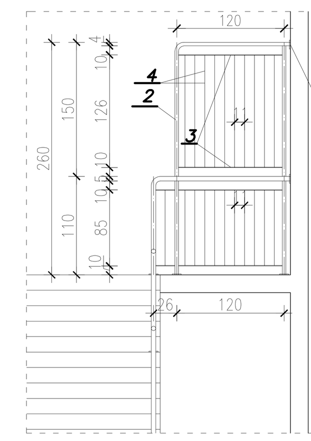

WYKAZ STALI NA 1 szt. ŚCIANKI

LP	PROFIL	DL. CALK.	CIEZAR	ILOŚĆ	CIEZAR
		M	KG/M	SZT.	KG
2.	RSø40	4.29	2.31	1	9.91
3.	≠30x5	1.16	1.27	4	5.90
4	ø20	1.25	1.05	10	13.12
5.	ROZETA ø100x8	ø0.10	3.46	1	0.34
				CIĘŻAR RAZEM	29.27
				+ 3%	0.87
				CIĘŻAR OGÓŁEM	30.14

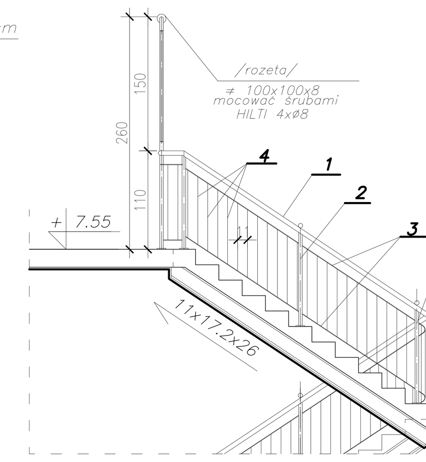

WYKAZ STALI NA 1.00m b BALUSTRADY

LP	PROFIL	DL. CALK.	CIEZAR	ILOŚĆ	CIEZAR
		M	KG/M	SZT.	KG
1.	RS ø50	1.20	2.93	1	3.51
2.	RS ø40	1.05	2.31	1	2.42
3.	≠30x5	1.20	1.27	2	3.04
4	ø20	0.76	1.05	9	7.18
5	ROZETA ø100x8	ø0.10	3.46	1	0.34
				CIĘŻAR RAZEM	16.49
				+ 3%	0.49
				CIĘŻAR OGÓŁEM	16.98

WYKAZ STALI NA 1.00m b POCHWYTU

LP	PROFIL	DL. CALK.	CIEZAR	CIEZAR
		M	KG/M	KG
1.	RS ø50/2,5	1.00	2.93	2.93
2.	RS ø20/2,5	0.42	0.88	0.36
3.	ROZETA ø100x8	ø0.10	3.46	0.35
			CIĘŻAR RAZEM	3.64

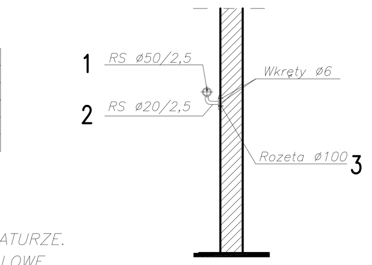

UWAGA:
- WYMIARY PODANO W CM
- WYMIARY SPRAWDZIĆ W NATURZE.
- WSZYSTKIE ELEMENTY STALOWE ZABEZPIECZYĆ ANTYKOROZYJNIE.
MALOWAĆ FARBĄ PODKŁĄDOWĄ I WIERZCHNIEGO KRYCIA- CHLOROKAUCZUKOWĄ w kolorze RAL 8016

LEGENDA:
- PROJ. ŚCIANY. Z PŁYT G-K
- ISTN. ŚCIANY DREWNIANE
- ISTN. ŚCIANY MUROWANE
- ISTN. ŚCIANY DO WYBURZENIA

PRZEKRÓJ I.-I. skala 1:50

SATO	AGENCJA INWESTYCYJNO-KONSULTINGOWA "SATO" 15-259 Białystok ul. Waszyngtona 22/37		
OBIEKT	ADAPTACJA BUDYNKU NA POTRZEBY SPECJALNEGO OŚRODKA SZKOLNO--WYCHOWAWCZEGO w Hajnówce ul. 3-go Maja 27, dz.nr ewid. 1315/11	Nr.rys.	
		SKALA	1:50
nazwa rysunku	PRZEKRÓJ I. - I.	PROJEKT	DATA
		BUDOWLANY	1.02.2010r.
autor projektu	mgr inż. arch. MAREK WOJTECKI	Upr.Nr BŁ-65/91	
opracował	mgr inż. arch. URSZULA GAWRYŁOWICZ		
sprawdził	mgr inż. arch. J. WOŁOSIEWICZ	Upr.Nr BŁ-28/97	
Inwestor	POWIAT HAJNOWSKI		